

405 R



Pizza de Goiabada

R\$ 39,90 /un

- 1 +

 Adicionar ao Carrinho

Entrega a partir de 31/01/24 (08:00).

Para entrega mais rápida, consulte em (31) 98798-6857 (WhatsApp).

 Adicionar a lista de desejos

Pizza Média 6 fatias
Mussarela e goiabada

Produtos visualizados Recentemente



206 9

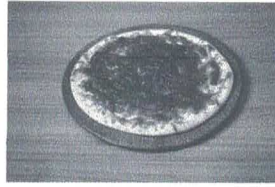

Pizza de Goiabada

★★★★★ (0)

R\$ 39,90



RECEBA AS NOVIDADES E PROMOÇÕES BONÍSSIMA

seu e-mail...

Inscriver

Contato

📍 Avenida Raja Gabaglia . 220 ,
Gutierrez . Belo Horizonte . MG

☎ (31) 3296-5300

🕒 31 98798-6857

✉ falecom@bonissima.com.br

Redes sociais



Formas de pagamento

Pix



Utilizamos cookies para melhorar a sua experiência, otimizar as funcionalidades do site e obter estatísticas de visita. Para maiores informações acesse o nosso [Aviso de Privacidade](#).



pegue já seu cupom

lançamento Casa Martha Medeiros

retire na loja

Nossas lojas Tenha sua loja Regulamentos Acessibilidade Segurança & Privacidade

Atendimento Compre pelo tel: 0800 773 38



Busca no Magalu

Bem-vindo :)
Entre ou cadastre-se

Ver ofertas para minha região

Todos os departamentos Ofertas do Dia Celulares Móveis Eletrodomésticos TV e Vídeo Informática Saldão Baixe o Super

magalu > Mercado > Alimentos > Alimentos Básicos > Pratos Prontos > Pizza > Pizza Frango C/ Catupiry - Savage

Pizza Frango C/ Catupiry - Savage

Código bd979e2e81 | [Ver descrição completa](#) | Savage



★★★★★ [Avaliar produto](#)

Sabor: Frango C/ catupiry

Frango C/ catupiry

Tamanho: M

M P

Vendido por [Savage Pizzaria Express](#)

Entregue por **magalu**

O Magalu garante a sua compra, do pedido à entrega

R\$ 28,00 no Pix

[Cartão de crédito](#)
sem juros

COMPRAR AGORA

ADICIONAR À SACOLA

Calcular frete e prazo

Informações da Loja



Savage Pizzaria Express
Lojista parceiro Magalu

Novo

[Ver mais informações da loja](#)

Seleção de produtos patrocinados para você

Patrocinados



Sem Glúten
Sem Lactose

Pizza Frango C/ Catupiry - Savage R\$ 28,00 no Pix

[Voltar ao topo](#)

[Descrição Completa](#)

[Avaliação dos Clientes](#)

[Formas de Pagamento](#)

20
R\$
R\$

Kit Shampoo, Condicionador,
Ativador de Cachos e Creme para...

~~R\$ 76,93~~
R\$ 67,70 no Pix

Kit Shampoo e Condicionador SOS
Bomba Original 500ml Salon Line -...

★★★★★ 10
~~R\$ 48,46~~
R\$ 42,64 no Pix

Kit Transição Capilar Shampoo +
Gelatina + Óleo de Umectação Coc...

★★★★★
~~R\$ 53,95~~
R\$ 46,68 no Pix

Bananinha Com Chocolate Amargo
Sem Glúten Sem Lactose 72% Cac...

★★★★★
~~R\$ 52,08~~
R\$ 45,83 no Pix

Kit
Shi

~~R\$~~
R\$

Informações do Produto

Pizza Frango C/ Catupiry

Molho, Frango desfiado, catupiry, Mussarela, Orégano e Azeitonas.

Pizza Frango C/ Catupiry - Savage **R\$ 28,00 no Pix**

[Voltar ao topo](#)

[Descrição Completa](#)

[Avaliação dos Clientes](#)

[Formas de Pagamento](#)

209

Informações complementares Sabor

Frango, Catupiry, Mussarela

Seja o primeiro a avaliar esse produto
Esse produto ainda não tem avaliação



Avaliar o produto



Pizza



Doces imperdíveis na festa junina

Dia das Mães: economize na cozinha

Merenda escolar: dicas saudáveis

Receitas de Natal com crianças

Pizza Frango C/ Catupiry - Savage R\$ 28,00 no Pix

[Voltar ao topo](#)

[Descrição Completa](#)

[Avaliação dos Clientes](#)

[Formas de Pagamento](#)

[Veja outros conteúdos](#)

Formas de pagamento

Cartão Luiza

(Produto + Frete)
Número de parcelas

R\$ 28,00 sem juros

02x de R\$ 14,42
com juros

R\$ 28,84

03x de R\$ 9,71
com juros

R\$ 29,12

04x de R\$ 7,35
com juros

R\$ 29,41

05x de R\$ 5,94
com juros

R\$ 29,69

06x de R\$ 5,00
com juros

R\$ 29,98

07x de R\$ 4,32
com juros

R\$ 30,27

08x de R\$ 3,82
com juros

R\$ 30,57

09x de R\$ 3,43
com juros

R\$ 30,86

10x de R\$ 3,12
com juros

R\$ 31,16

11x de R\$ 2,86
com juros

R\$ 31,45

12x de R\$ 2,65
com juros

R\$ 31,75

Cartão de crédito

(Produto + Frete)
Número de parcelas

R\$ 28,00 sem juros

02x de R\$ 14,42
com juros

R\$ 28,84

03x de R\$ 9,71
com juros

R\$ 29,12

04x de R\$ 7,35
com juros

R\$ 29,41

05x de R\$ 5,94
com juros

R\$ 29,69

06x de R\$ 5,00
com juros

R\$ 29,98

07x de R\$ 4,32
com juros

R\$ 30,27

08x de R\$ 3,82
com juros

R\$ 30,57

09x de R\$ 3,43
com juros

R\$ 30,86

10x de R\$ 3,12
com juros

R\$ 31,16

11x de R\$ 2,86
com juros

R\$ 31,45

12x de R\$ 2,65
com juros

R\$ 31,75

Pix

R\$ 28,00
No PIX, com o código que será gerado na
finalização da sua compra.

Boleto bancário

R\$ 28,00
No boleto bancário, que será g
da sua compra.

Consultas relacionadas: [Pizza Frango C/ Catupiry](#) [Pizza Frango](#) [Pizza C/ Catupiry](#) [Pizza C/](#) [Pizza Catupiry](#)

Formas de pagamento



certificados
e segurança



departamentos

ar e ventilação
artesanato
áudio
automotivo
bebês
beleza e perfumaria
brinquedos
cama, mesa e banho
câmeras e drones
casa e construção
celulares
colchões
comércio e indústria
cursos
eletrodomésticos
eletroportáteis
esportes e lazer
ferramentas e jardim

games
informática
instrumentos musicais
livros
mercado
móveis
papeleria
pet shop
relógios
saúde e cuidados pessoais
serviços
suplementos alimentares
tablets, iPads e e-readers
telefonia fixa
tv e vídeo
utilidades domésticas
vista magalu

marketplace

venda seus produtos
proteção de marcas
central de atendimento
atendimento
termo de compra e venda
arrependimento ou desistência
meus pedidos
trocas e devoluções
assistência técnica dos fabricantes
política de privacidade
magalu empresas
institucional
magalu empresas
incentivo e fidelidade
programas de benefício
catálogo para e-commerce
televidas corporativas

serviços

recarga premiada
revista magalu
lista de casamento
chá de bebê
magalu empresas
consórcio magalu
cartão luiza
magalu seguros
parceiro magalu
cliente ouro
quero de casamento
maga mais
carnê digital

parcerias

seja nosso parceiro
institucional
quem somos
nossas lojas
blog da Lu
trabalhe conosco
programa ouro
assessoria de imprensa
investidores
investors
fornecedores
portal financeiro

compre pelo telefone

0800 773 3838
segunda a sexta das 8 às 22h e
sábados e domingos das 8 às 20h
(exceto feriados)
compre também pelo chat
online

acessibilidade

versão mobile

Preços e condições de pagamento exclusivos para compras via internet, podendo variar nas lojas físicas. Ofertas válidas na compra de até 5 peças de cada produto por cliente, até o término dos nossos estoques para internet. Caso os produtos apresentem divergências de valores, o preço válido é o da sacola de compras.

Vendas sujeitas a análise e confirmação de dados.

O Magazine Luiza atua como correspondente no País, nos termos da Resolução CMN nº 4.935/2021, e encaminha propostas de cartão de crédito e operações de crédito para a Luizcred S.A Sociedade de Crédito, Financiamento e Investimento inscrita no CNPJ sob o nº 02.206.577/0001-80.

Magazine Luiza S/A - CNPJ: 47.960.950/1088-36

Endereço: Rua Arnulfo de Lima, 2385 - Vila Santa Cruz, Franca/SP - CEP 14.403-471

© Magazine Luiza - Todos os direitos reservados. Endereço eletrônico: <https://www.magazineluiza.com.br>

Fale conosco: <https://www.magazineluiza.com.br/central-de-atendimento/fale-conosco/>

pegue já seu cupom

lançamento Casa Martha Medeiros

retire na loja

Nossas lojas Tenha sua loja Regulamentos Acessibilidade Segurança & Privacidade

Atendimento Compre pelo tel: 0800 773 38



Busca no Magalu

Bem-vindo :)
Entre ou cadastre-se

Ver ofertas para minha região

Todos os departamentos Ofertas do Dia Celulares Móveis Eletrodomésticos TV e Vídeo Informática Saldão Baixe o Super

magalu > Mercado > Alimentos > Alimentos Básicos > Pratos Prontos > Pizza > Pizza a Moda da Casa - Pizzaria da Casa!

Pizza a Moda da Casa - Pizzaria da Casa!

Código gc99j110j1 | [Ver descrição completa](#) | [Pizzaria da Casa!](#)

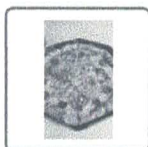

★★★★★ [Avaliar produto](#)

Vendido por **Pizzaria Da Casa**

Entregue por **MAGALU**

O Magalu garante a sua compra, do pedido à entrega

R\$ 36,00 no Pix

[Cartão de crédito](#)
sem juros

COMPRAR AGORA

ADICIONAR À SACOLA

Calcular frete e prazo

Informações da Loja



Pizzaria Da Casa
Lojista parceiro Magalu

Novo

[Ver mais informações da loja](#)



Magalu Garante

a sua compra, do pedido à entrega.



Devolução Gratuita

em até 7 dias depois de receber o produto.

Seleção de produtos patrocinados para você

Patrocinados



Sem Glúten
 Sem Lactose

Pizza a Moda da Casa - Pizzaria da... R\$ 36,00 no Pix

[Voltar ao topo](#)

[Descrição Completa](#)

[Avaliação dos Clientes](#)

[Formas de Pagamento](#)

291011 24



Entre | Cadastre-se



Pão Integral Kg



Unidade ou peso

Unidade

Peso

R\$ 18,50 | kg ⓘ



Adicionar à lista

ⓘ Informações



Do mesmo corredor

ver mais



+ Add ao Carrinho

213
0

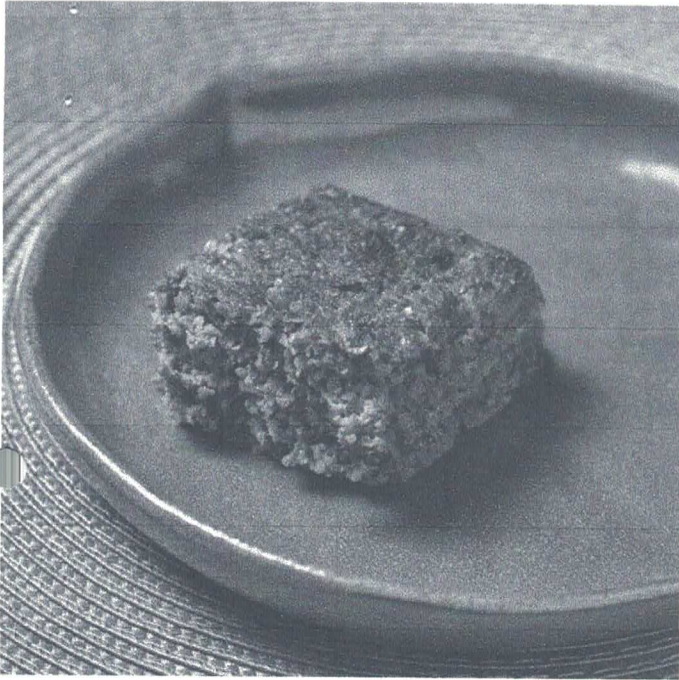

Início / Porções a Vácuo / Carnes Vermelhas

Quibe Assado – 100g



R\$10,80

Quibe Assado – 100g



Comprar

SKU: VIP55544430049

Categorias: Carnes Vermelhas, Porções a Vácuo

DESCRIÇÃO

Quibe Assado – 100g

INFORMAÇÃO ADICIONAL



2149

PESO

0,100 kg

AVALIAÇÕES (0)

Avaliações

Não há avaliações ainda.

Seja o primeiro a avaliar "Quibe Assado - 100g"

Sua avaliação *

★ ★★ ★★★★★ ★★★★★★

Sua avaliação sobre o produto *

Nome *

E-mail *

ENVIAR

PRODUTOS RELACIONADOS





- Contato on-line
- (11) 3735-2644
- (11) 97621-3674

[Kit Festa](#) ▾ [Salgados](#) ▾ [Coffee break](#) [Bolos](#) ▾ [Doces](#) ▾ [Tortas](#) ▾ [Lanches](#) ▾
[Lembrancinha Comestíveis](#) [+ Opções](#) ▾

[Finalizar Pedido](#) [Acesse sua conta](#) ou [cadastre-se](#).

[Principal](#) » [Salgados](#) » [Quibe](#)

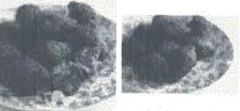

Quibe

Mini Quibe

Massa de carne com trigo, bem temperada com condimentos e crocante por fora .

R\$150,00

Este produto tem uma quantidade mínima de 25 para venda
Desconto Progressivo

Qtd:

Opções Disponíveis

* **Produto:**

--- Selecione --- ▾

[Calcular Frete](#)

[Compartilhe:](#)

★★★★★ 0 avaliações | [Avaliar produto](#)

[DESCRIÇÃO](#) [AVALIAÇÕES](#)

Mini Quibe

Ingredientes:

Carne bovina, farinha de trigo, trigo em grãos, cebola, azeite de oliva, sal e condimentos;
Contêm Gluten. Pode conter traços de lactose.

Tamanho aproximado: 25 gramas.

Informações Adicionais:

Produto pronto: Frito na hora.

Produto frito e congelado : Pacote com 25 unidades. É só esquentar e pronto.

Produto congelado : Pacote com 25 unidades. Validade 3 meses em freezer.

216

Congelado pedido minimo de 25 unidades.

Desconto progressivo valido apenas para compras pelo site

Entrega:

Ao agendar o horário de entrega desejado, faremos o máximo para que o pedido seja entregue dentro do horário solicitado, porém deixamos uma tolerância de 30 minutos de antecedência ou 30 minutos de atraso devido a fatores externos ao nosso serviço como transito, vias obstruídas, chuvas e etc..

Ainda tem dúvidas? Entre em contato conosco Via WhatsApp.

Produtos Relacionados (1)

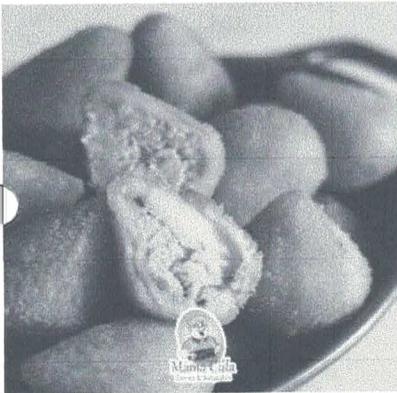

Coxinha de Frango

R\$1,50

Quibe

R\$150,00

Sobre a Mama Cida

Desde 1994 atuando no mercado de alimentação a Mama Cida rotisseria e confeitaria produz e comercializa produtos caseiros de alta qualidade.

Sobre a Mama Cida

De seg. a Sab. das 08 às 17h
Não realizamos entregas aos Domingos

 [facebook.com/MamaCida](https://www.facebook.com/MamaCida)

 [instagram.com/mamacida_](https://www.instagram.com/mamacida_)

MAIS DA MAMA CIDA

- A Empresa
- Nossos Clientes
- Formas de pagamento
- Afiliados
- Trabalhe Conosco

Comprar

Atendimento

- Contato
- Nova Troca ou Devolução
- Política de Troca e Devolução

Loja Virtual

- Minha Conta
- Vale Presente
- Informações de Entrega
- Política de Privacidade
- Termos e Condições
- Mapa do Site



abre
fecha



(11) 97621-3674

E-commerce por 



217
0

Olá Visitante

- Sua Conta / Cadastre-se
-

- Kit Festa
- Salgados
- Coffee break
- Bolos
- Doces
- Tortas
- Lanches
- Lembrancinha Comestíveis
- + Opções

Escolha o tipo de Cookies que aceita utilizar

Cookies Estritamente Necessários

Estes Cookies são necessários para a execução do site e não podem ser desativados. São definidos de acordo com as suas especificações como o idioma, a moeda, a sessão de login, preferências de privacidade. Pode configurar no seu navegador o bloqueio dos cookies, mas o site poderá deixar de funcionar corretamente.

Cookies Analíticos

Estes Cookies permitem-nos medir o tráfego de visitantes assim como as fontes de tráfego, recolhendo informações em conjuntos de dados e ajudando-nos a entender quais os produtos e ações são mais populares.

Cookies de Publicidade

Estes Cookies geralmente são definidos por parceiros de marketing e publicidade que os utilizam para criar perfis de interesse de acordo com o utilizador, e posteriormente, oferecer anúncios relevantes. Ao não permitir estes Cookies, não terá anúncios direcionados a si.

Fechar [Salvar Alterações](#)

Compre com vantagens únicas
conheça o Nosso Pay!

EU QUERO

categorias

procure aqui seus produtos



entrar/cadastrar



qual a
forma
de
entrega?

supernosso prime

ofertas clube

promoções

ofertas exclusivas on-line

receitas supernosso

baixe o app

orgânico do chi



+10% OFF para Cliente Prime ou Pgto Cartão Nosso Pay

Rosca De Coco E Leite Condensado Artesanal Supernosso 250g

referência: 167492
R\$ 54,90/kg

R\$ 13,73

comprar

o peso do produto pode variar, o preço final será calculado após pesagem

descrição do produto

veja também



+10% OFF para Cliente Prime
ou Pgto Cartão Nosso Pay

**pão de hot dog
artesanal super
nosso 200g**

R\$ 5,99

comprar



+10% OFF para Cliente Prime
ou Pgto Cartão Nosso Pay

**pão cearense
super nosso 250g**

R\$ 9,98

comprar



+10% OFF para Cliente Prime
ou Pgto Cartão Nosso Pay

**pão de hot dog
super nosso com
10 unidades 500g**

R\$ 13,99

comprar

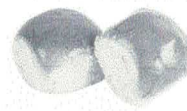

+10% OFF para Cliente Prime
ou Pgto Cartão Nosso Pay

**pao batata
supernosso 200g**

R\$ 7,99

comprar

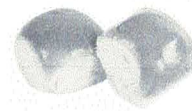

+10% OFF para Cliente Prime
ou Pgto Cartão Nosso Pay

**pão de cenoura
super nosso 200g**

R\$ 7,99

comprar





cadastre-se para receber promoções

 [aceito a política de privacidade](#)
[voltar ao início](#)

saiba mais

- dúvidas frequentes
- nossas lojas
- política de privacidade
- institucional
- trabalhe conosco

atendimento

- seg. à sexta de 8h às 18h
sábado de 8h às 12h
- (31) 3369-4550
- (31) 98484-4892
- email
- fale conosco
- blog
- fale com o encarregado de dados

redes sociais

- instagram
- facebook
- twitter
- youtube

formas de pagamento

cartão de crédito e débito



cartão de alimentação



clube Supernosso



Nosso Pay



segurança



preços e produtos válidos, exclusivamente, para compras no super nosso em casa, sujeitos à alteração de preço, condições de pagamento e disponibilidade de estoque, sem aviso prévio. os preços visualizados podem ser diferentes dos praticados nas lojas físicas super nosso. as fotos dos produtos são ilustrativas, podendo haver divergência com o produto real, confirme os detalhes do produto na respectiva descrição. os produtos estarão sujeitos a disponibilidade de estoque no momento em que o pedido estiver em separação. todos os pedidos estão sujeitos a confirmação de dados cadastrais. a venda e o consumo de bebidas alcoólicas são proibidos para menores de 18 anos. beba com moderação.

© grupo super nosso | multi formato distribuidora s/a / cnpj: 10.319.375/0001-72 / via municipal manojacinto coelho júnior 901 - campina verde / cep: 32.150.245 / contagem / mg / comercial dahana ltda. / cnpj: 00.070.509/0011-82 / avenida cristiano machado, 10752 - loja a / belo horizonte - mg | Apoio Entrega - DEC Minas Distribuição e Logística S.A. / cnpj: 07.399.636/0001-05 / via vereador joaquim costa, nº 1800 / contagem - mg / cep 32.150.240



220 P

Frete grátis em SP a partir de R\$149,00

ingredientes
Online

A MAIOR PLATAFORMA DE INGREDIENTES DO PAÍS

- [Alimentos](#)
- [Aditivos e Espessantes](#)
- [Atacado](#)
- [Adoçantes e Açúcares](#)
- [Cacau e Chocolates](#)
- [Farinhas Especiais](#)
- [BioBene](#)
- [Kits de Receitas](#)
- [Verão ION](#)

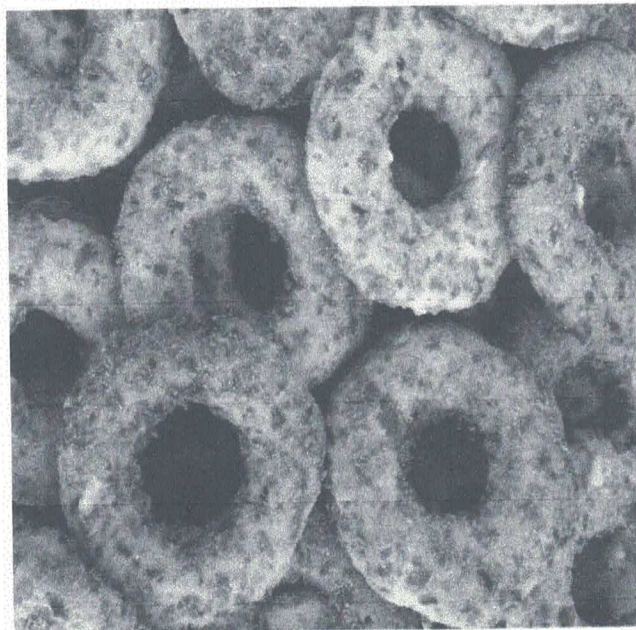

Rosquinhas com Coco

Código Identificador (SKU): 2231

Rosquinhas com Coco

R\$105,71 - 5%

Via Boletão, PIX e transferência

R\$111,27

2x de R\$55,64 s/ juros no cartão
ou em até 6x com juros

VOLUME

150 g

1 kg

- 1 +

COMPRAR

CÁLCULO DE FRETE

00000-000

CALCULAR

[Não sei meu CEP](#)

Continuando você aceita os cookies que utilizamos para melhorar o desempenho, a segurança e a sua experiência no site =) Para mais informações, consulte a nossa [política de privacidade](#)

Concordar e Fechar

Personalizar

Detalhes do produto

Elaborada com os melhores ingredientes, que confere uma textura inigualável e um sabor delicioso. **INGREDIENTES:** farinha de trigo especial enriquecida com ferro e ácido fólico, açúcar, coco ralado, gordura de palma, ovos, soro de leite, amido de milho, açúcar líquido, extrato de malte, sal, fibra solúvel estabilizante: lecitina de soja, fermentos químicos: bicarbonato de sódio e bicarbonato de amônia. Conservante: propionato de cálcio. Aromas: aromatizante sintético idêntico ao natural de Baunilha

221
D

Ingredientes Online - Quem somos



Tabela Nutricional

PORÇÃO DE

Quantidade por porção

%VD*

(*) %Valores Diários com base em uma dieta de 2.000 kcal ou 8400 kJ. Seus valores diários podem ser maiores ou menores dependendo de suas necessidades energéticas.

Recomendado pra você



Lemon Pepper

R\$6,06

COMPRAR



Eritritol Cristal Puro 5 kg

R\$279,42

COMPRAR



Girassol sem Casca
Torrado e Salgado

R\$9,52

COMPRAR



Semente de Chia 20

R\$13,02

COMPRAR

Opiniões do produto

Cadastre-se e receba dicas e ofertas

Nome

E-mail

823
Ø

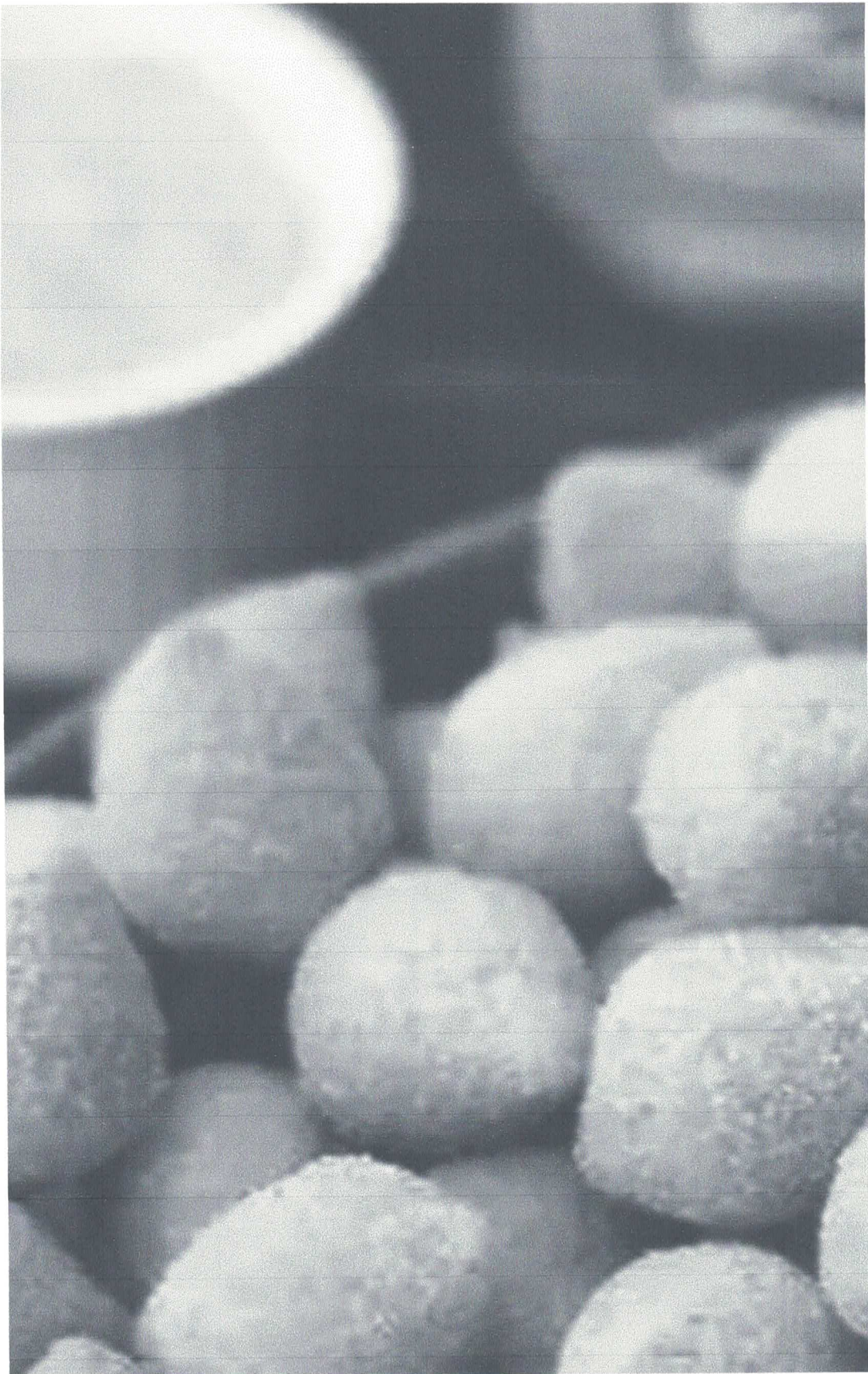

1/1

100 salgados misto para festa

- 15 coxinhas de frango

- 15 risóles de presunto e queijo
- 15 risóles de frango
- 15 salsichinha
- 10 pasteisinhos de carne moída
- 15 bolinhas de queijo
- 15 empadinhas de frango

Conforme disponibilidade

*Imagem meramente ilustrativa



Início > Combos > Cento de salgado frito - Completo

Cento de salgado frito - Completo

R\$70,00



COMPRAR

em estoque

Meios de envio

Seu CEP

CALCULAR

Não sei meu CEP

Nossa loja

JE Salgados - R. José Raiel, 142 - São Francisco -
Criciúma/SC - Atendimento de Segunda a Sábado das
7:00 às 22:00

Grátis



Dúvidas, é só chamar

Caso tenha alguma dúvida sobre sua compra, você pode nos chamar.



Compre e cancele quando quiser

Sua compra está protegida, cancele gratuitamente se você se arrepender.



Entregas seguras

Todos nossos produtos são entregues com lacres de segurança.

Agende sua entrega até 11h

Televendas (13) 3237-0102



O que você procura?



Home

Flores

Cestas

Monte sua Cesta

Balões e Presentes

Baguete e Charcuterie

Home > Cestas > Produtos matinais > Salgado Assado 10un

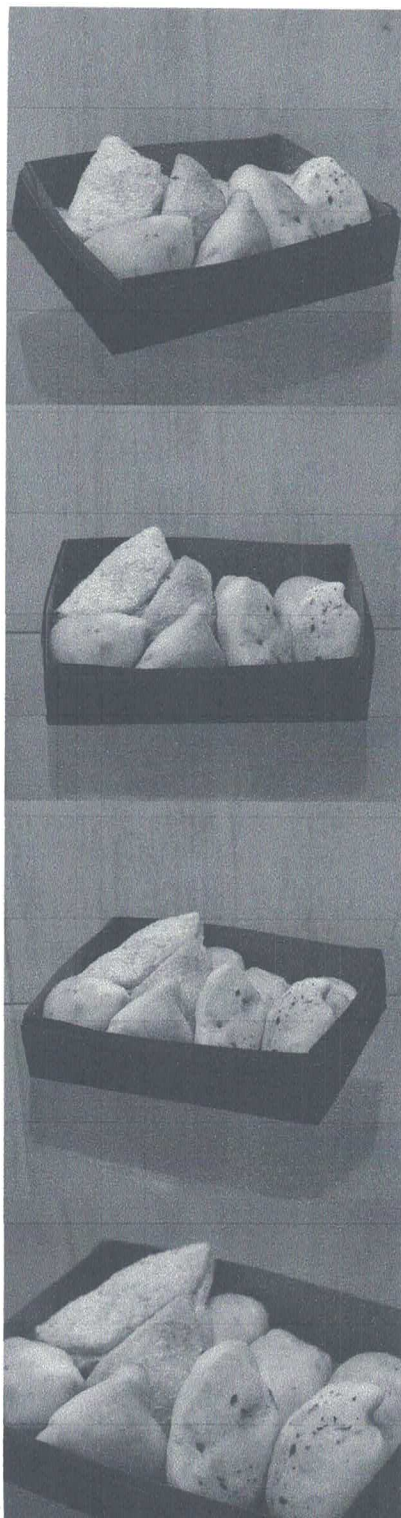

Utilizamos cookies para oferecer a melhor experiência e personalizar conteúdo. Ao seguir navegando, você concorda com a nossa Política de Privacidade e Termos de Uso.

Saiba mais

Continuar e fechar

226
9

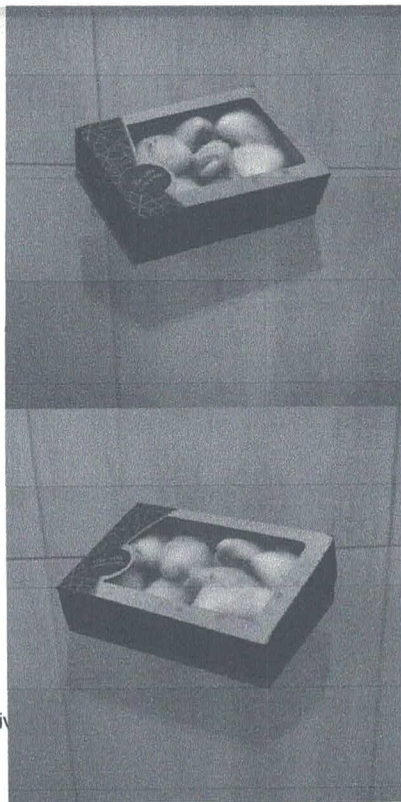

Salgado Assado 10un

Caixinha com 10 Unidades de Salgados Assados Div

umentar a Sua Cesta!

[Ver mais](#)

Escolha a data de entrega

Escolha a data e horário de entrega no checkout

R\$ 23,50

ou 1x de R\$ 23,50

[Mais formas de pagamento](#)

Selecione a variação:

U

Selecione a cor:



1

Adicionar ao carrinho

Comprar agora

Calcular frete e prazo de entrega

Calcular

Não sei meu CEP

Compartilhe:

Utilizamos cookies para oferecer a melhor experiência e personalizar conteúdo. Ao seguir navegando, você concorda com a nossa Política de Privacidade e Termos de Uso.

[Saiba mais](#)

Carrossel Descrição

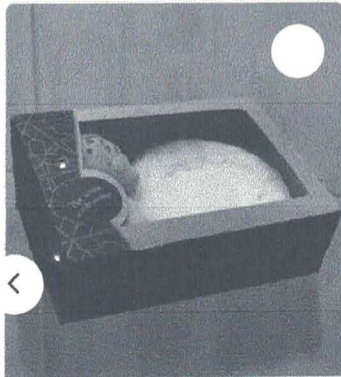

Quiche + Salgado Assado

R\$ 25,90

1x de R\$ 25,90

1

Adicionar

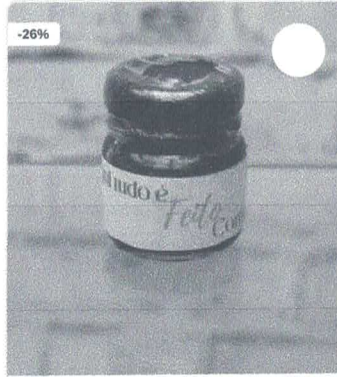
Mini Geleia de Frutas
Silvestres Queensberry...**R\$ 18,90 R\$ 14,00**

1x de R\$ 14,00

1

Adicionar

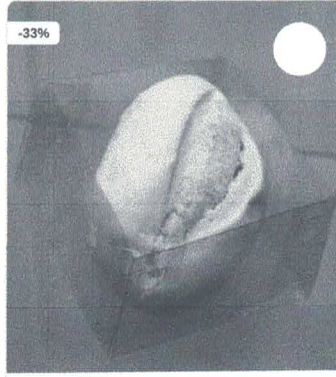

Pão Mini Francês

R\$ 3,00 R\$ 2,00

1x de R\$ 2,00

1

Adicionar

Bolo Assado Mesclado
230g**R\$ 25,50**

1x de R\$ 25,50

1

Adicionar

Ver todos

Avaliações



Classificação média: 0 (0 avaliações)

Faça login para

escrever

uma

avaliação.

Nenhuma avaliação

NEWSLETTER

Assine nossa newsletter para receber novidades e promoções

E-mail

Enviar

 Concordo com a [política de privacidade](#)

Atendimento

(13) 3237-0102

WhatsApp (13) 98136-3385 (11) 95595-6134

Institucional

Objetivos da Buon Giorno

Política comercial

Informações

Minha Conta

Meus Pedidos

Utilizamos cookies para oferecer a melhor experiência e personalizar conteúdo. Ao seguir navegando, você concorda com a nossa Política de Privacidade e Termos de Uso.

Saiba mais

Av. Senador Pinheiro Machado, 740 Marapé -
Santos

Fale Conosco

Dúvidas Frequentes

228
D

Formas de pagamento

Selos de segurança

Buon Giorno - Av. Senador Pinheiro Machado, 740 Marapé - Santos - SP Tel: (13)3237-0102 BUON GIORNO - FLORES, CESTAS, PRESENTES
LTDA - CNPJ 69.350.163/0001-09

Utilizamos cookies para oferecer a melhor experiência e personalizar conteúdo. Ao seguir navegando, você concorda com a nossa Política de Privacidade e Termos de Uso.

Saiba mais

27/01/2024



Digite o que você procura



- Vinhos <https://www.coloniavirtual.com.br/vinhos>
- Outras Bebidas <https://www.coloniavirtual.com.br/bebidas>
- Massas e Congelados <https://www.coloniavirtual.com.br/massas-e-congelados>
- Queijos <https://www.coloniavirtual.com.br/queijos>
- Salames e Conservas <https://www.coloniavirtual.com.br/salame-linguicas-e-afins>
- Doces e Padaria <https://www.coloniavirtual.com.br/doces-e-geleias>
- Outros Produtos [Outros Produtos](#)

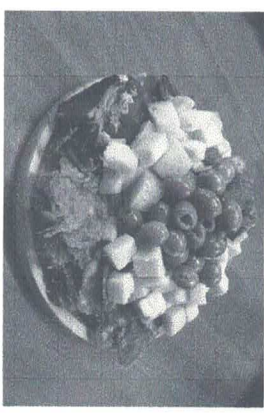

Tábua de Frios Pequena

Código: XR8HURVN8

R\$ 79,90

ou R\$ 78,30 via Pix

Qtde: 1

<https://www.pinterest.com/pin/create/button/?url=https://www.coloniavirtual.com.br/2Ftabua-de-frios-pequena&description=T%C3%A1bua%20de%20frios%20com%20800g%20de%20produtos%2C%20> **COMPRAR** (<https://www.coloniavirtual.com.br/CARRINHO/PRODUTO/1377266374/DIGI>)

Estoque: 1 dia útil

Calcule o frete

A Tábua de Frios Pequena da Colônia Virtual tem 23cm de diâmetro, e leva 800g de produtos, o suficiente para o consumo de três a quatro pessoas. A divisão de produtos se constitui em:



Utilizamos cookies para que você tenha a melhor experiência em nosso site. Para saber mais acesse nossa página de Política de Privacidade (<https://www.coloniavirtual.com.br/pagina/politica-de-privacidade>)

Salame: 180g

- Copa: 100g
- Azeitona sem caroço: 80g
- Pepino: 80g
- Queijo Colonial: 190g
- Queijo Parmesão: 170g

- Observações:

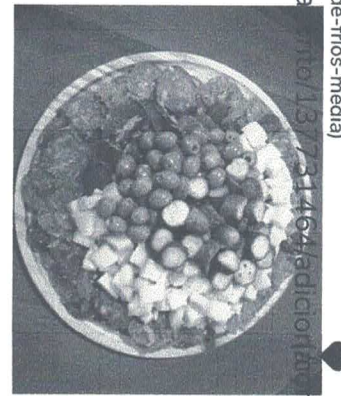
1. O conjunto leva uma tábua de peso aproximado de 280g, o que faz com que o peso total da peça seja de cerca de 1,1kg.
2. O prego sugerido não leva em conta o prego da tábua. Para cada compra, precisa ser acrescido um valor de R\$ 35,00, como caução por este artefato. Este valor extra é ressarcido ao consumidor no momento da devolução da tábua.
3. O consumidor pode optar por levar os produtos em um prato laminado, ficando isento do valor da tábua de madeira.
4. Sugerimos o uso de acompanhamentos como pães e antepastos, que podem ser adquiridos separadamente conosco.
5. A venda da tábua de frios é feita somente para Caxias do Sul (RS).

<p>https://www.coloniavirtual.com.br/tabua-de-frios-grande</p>  <p>Tábua de Frios Grande (https://www.coloniavirtual.com.br/tabua-de-frios-grande)</p> <p>R\$ 149,90</p> <p>Utilizamos cookies para que você tenha a melhor experiência em nosso site. Para saber mais acesse nossa página de Privacidade (https://www.coloniavirtual.com.br/pagina/privacidade.html)</p>	<p>https://www.coloniavirtual.com.br/tabua-de-frios-medio</p>  <p>Tábua de Frios Média (https://www.coloniavirtual.com.br/tabua-de-frios-medio)</p> <p>R\$ 119,90</p>	<p>https://www.coloniavirtual.com.br/queijo-colonial-cichelero-pequeno</p>  <p>Queijo Colonial Cichelero - Forma Pequena (https://www.coloniavirtual.com.br/queijo-colonial-cichelero-pequeno)</p>	<p>https://www.coloniavirtual.com.br/kit-com-espumante-pequeno-sugestao-2</p>  <p>Kit Presente com Espumante Pequeno - Sugestão 2 (https://www.coloniavirtual.com.br/kit-com-espumante-pequeno-sugestao-2)</p>
---	--	---	---

CUPONS DE DESCONTO Ver todos

231



Busque por um produto

(/ofertas-exclusivas)

Carrinho

Sou pessoa jurídica

Sou pessoa física

Cashback Nosso Pay (/cashback)

Exclusivas

e-commerce (/busca?fq=H:833)

Ofertas

Folheto (/ofertas-do-folheto?v=13)

Super

Ofertas (/super-ofertas)

Padaria e Rotisseria (<https://www.apoioentrega.com/padaria-e-rotisseria>) | Salgados (<https://www.apoioentrega.com/padaria-e-rotisseria/salgados>)

Ind Torrada Trad 1Kg

Cód.: 167436



R\$ 29,99 /kg
R\$ 29,99 / 1 kg

O peso do produto pode variar.
O preço final será calculado após pesagem.

COMPRAR

INFORMAÇÕES SOBRE O PRODUTO

(<https://apoioentrega.vteximg.com.br/arquivos/ids/501752-1000-1000/https---repo-outsistemas.png?v=637834824269470000>)

AVALIE ESTE PRODUTO

Publique sua opinião (<https://www.apoioentrega.com/login?>)

ReturnUrl=%2find-torrada-trad-1kg%2fp)

Ofertas especiais

R\$ 17,99	R\$ 16,49	R\$ 13,99	R\$ 5,99	R\$ 3,99	R\$ 2,99	R\$ 2,99	R\$ 14,99	R\$ 14,99	R\$ 20,00	R\$ 4,99	R\$ 4,99	R\$ 4,99
https://www.apoioentrega.com/ind-torrada-trad-1kg/p?idsku=32338&srltid=AfmBOohki58VWKSv4_oe7PzbcN487aChlUva89F0k4Ya1XbA9PB...	https://www.apoioentrega.com/ind-torrada-trad-1kg/p?idsku=32338&srltid=AfmBOohki58VWKSv4_oe7PzbcN487aChlUva89F0k4Ya1XbA9PB...	https://www.apoioentrega.com/ind-torrada-trad-1kg/p?idsku=32338&srltid=AfmBOohki58VWKSv4_oe7PzbcN487aChlUva89F0k4Ya1XbA9PB...	https://www.apoioentrega.com/ind-torrada-trad-1kg/p?idsku=32338&srltid=AfmBOohki58VWKSv4_oe7PzbcN487aChlUva89F0k4Ya1XbA9PB...	https://www.apoioentrega.com/ind-torrada-trad-1kg/p?idsku=32338&srltid=AfmBOohki58VWKSv4_oe7PzbcN487aChlUva89F0k4Ya1XbA9PB...	https://www.apoioentrega.com/ind-torrada-trad-1kg/p?idsku=32338&srltid=AfmBOohki58VWKSv4_oe7PzbcN487aChlUva89F0k4Ya1XbA9PB...	https://www.apoioentrega.com/ind-torrada-trad-1kg/p?idsku=32338&srltid=AfmBOohki58VWKSv4_oe7PzbcN487aChlUva89F0k4Ya1XbA9PB...	https://www.apoioentrega.com/ind-torrada-trad-1kg/p?idsku=32338&srltid=AfmBOohki58VWKSv4_oe7PzbcN487aChlUva89F0k4Ya1XbA9PB...	https://www.apoioentrega.com/ind-torrada-trad-1kg/p?idsku=32338&srltid=AfmBOohki58VWKSv4_oe7PzbcN487aChlUva89F0k4Ya1XbA9PB...	https://www.apoioentrega.com/ind-torrada-trad-1kg/p?idsku=32338&srltid=AfmBOohki58VWKSv4_oe7PzbcN487aChlUva89F0k4Ya1XbA9PB...	https://www.apoioentrega.com/ind-torrada-trad-1kg/p?idsku=32338&srltid=AfmBOohki58VWKSv4_oe7PzbcN487aChlUva89F0k4Ya1XbA9PB...	https://www.apoioentrega.com/ind-torrada-trad-1kg/p?idsku=32338&srltid=AfmBOohki58VWKSv4_oe7PzbcN487aChlUva89F0k4Ya1XbA9PB...	https://www.apoioentrega.com/ind-torrada-trad-1kg/p?idsku=32338&srltid=AfmBOohki58VWKSv4_oe7PzbcN487aChlUva89F0k4Ya1XbA9PB...

O que outros clientes estão comprando

--	--	--	--	--	--	--	--	--

(<https://api.w>)

232

MENU



Início / Loja / Tortas salgadas

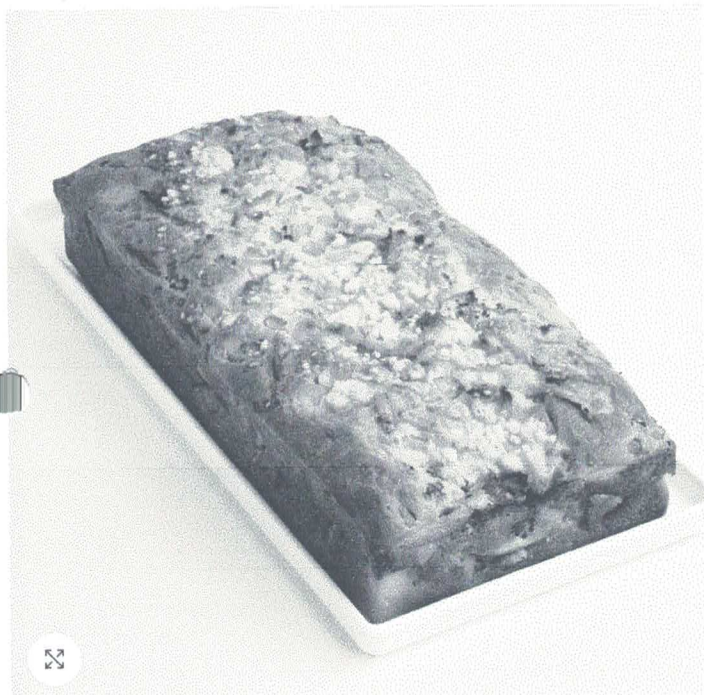

Torta Salgada com Frango (+- 1kg)

R\$56,90

Imagem ilustrativa

- 1 +

ADICIONAR

Produtos Relacionados



Confira alguns produtos que estão com seus preços imperdíveis.
Mercado Delivery com entrega no seu endereço.

Utilizamos cookies para melhorar sua experiência em nosso site. Ao navegar neste site, você concorda com o uso de cookies.

ACCEPT

233



Unto Royale Sadia (100g)

R\$9,90

ADICIONAR

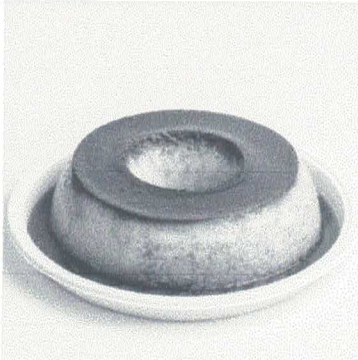

Pudim de Leite (1 kg)

R\$65,00

ADICIONAR



Leite LV Batavo (1l)

R\$11,00

ADICIONAR

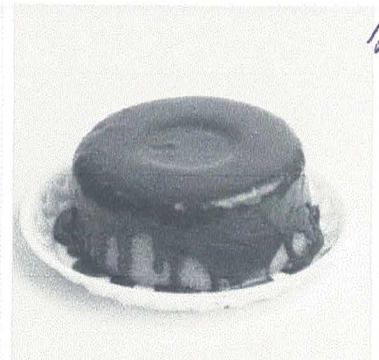

Bolo Vulcão de Cenoura (+- 550g)

R\$36,00

ADICIONAR



ASSINE NOSSA NEWSLETTER

Prometemos enviar apenas coisas deliciosas

Digite seu nome

Digite seu e-mail

ASSINAR

Utilizamos cookies para melhorar sua experiência em nosso site. Ao navegar neste site, você concorda com o uso de cookies.

ACCEPT

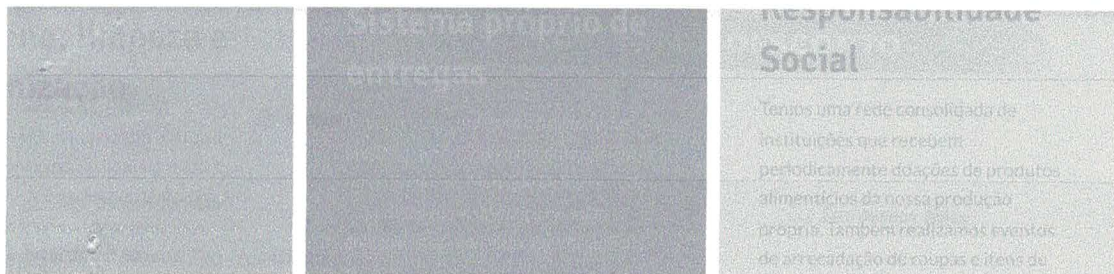

PANIFICADORA & CONFEITARIA

Esse é o Mercado Delivery do Empório Kaminski. Produtos de Padaria, Confeitaria, Lanches, Refeições, Congelados, Mercearia, e Eventos em Curitiba.

Batel

Todos os dias, das 6h30 às 21h

Sete de Setembro, 6355
(+1) 3342-3978

Água Verde

Todos os dias, das 6h30 às 21h
Av. Iguaçu, 2629
(41) 3022-3146

Links úteis

- Políticas de Privacidade
- Políticas de Entregas
- Políticas de Compras
- Trocas e Devoluções
- Contatos

Mapa do site

- Home
- Blog
- Cardápio
- Cestas
- Entrega Rápida
- Coffee Break
- Festivais
- História
- Serviços

Formas de pagamento

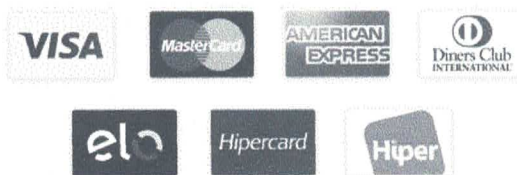

Razão Social: KAMINSKI RESTAURANTE LTDA | CNPJ: 31.292.912/0001-08 | INSCRIÇÃO ESTADUAL: 90790902-60 | AV SETE DE SETEMBRO, 6355, SEMINÁRIO, CURITIBA - PR, CEP: 80.240-001

Desenvolvimento por CR!A Marketing e IntraZone Soluções Digitais. © Copyright 2022 - Empório Kaminski LTDA

Utilizamos cookies para melhorar sua experiência em nosso site. Ao navegar neste site, você concorda com o uso de cookies.

ACCEPT

236



SEJA BEM-VINDO, LOGIN OU CADASTRE-SE

MEUS PEDIDOS

ACESSE SUA CONTA

Buscar



Página Inicial / Descartáveis / Marmitex 102 750 ml Bom Apetite

Marmitex 102 750 ml Bom Apetite

De R\$ 42,00

Por:

R\$ 37,00

Economize R\$ 5,00

ou 1x de R\$ 37,00 sem Tarifa PagSeguro

1

COMPRAR

CEP:

-

CALCULAR FRETE

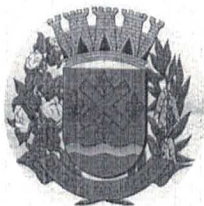

PAÇO MUNICIPAL JOSÉ GALDINO PEREIRA

Barra do Jacaré - Paraná

CNPJ: 76.407.568/0001-93

Rua Rui Barbosa, 96 (Centro) – Telefax: (43) 3537-1212

CEP: 86.385-000 - E-mail: contabilidade@barradojacare.pr.gov.br

PARECER 043/2024

Do – Setor de Contabilidade

Para – Setor Licitação

Assunto: Aquisição de produtos de panificação, salgado e hortifrúti.

Vimos através deste, informar as dotações orçamentárias, para efetuar os procedimentos cabíveis, referente à Aquisição de produtos de panificação, salgado e hortifrúti.

Ressalta-se que este parecer informa a dotação existente no orçamento, e que os procedimentos referentes a empenho, liquidação e pagamento estarão sujeitos à existência de saldo na dotação orçamentária na data do fato gerador do empenho. Sendo que, o fato de alguma conta contábil constante deste parecer apresentar saldo orçamentário abaixo do necessário para realização do objeto da licitação pode ser sanado pela suplementação da referida conta através de solicitação do setor responsável.

Salientamos ainda que qualquer posição em relação à modalidade, tipo e demais dispositivos do procedimento licitatório, bem como a verificação da correta aplicação da legislação, no que se refere a licitações e contratos, é de competência da respectiva comissão de licitação e do jurídico.

02. EXECUTIVO MUNICIPAL

02.001 CHEFIA DO GABINETE

04.122.0003.2002 MANUTENÇÃO DAS ATIVIDADES DO GABINETE DO PREFEITO

Item	Histórico	Natureza	Conta	Fonte
01	Material de Consumo	3.3.90.30.00.00	00210	00.000

03. SECRETARIA MUNICIPAL DE ADMINISTRAÇÃO E PLANEJAMENTO

03.001 DEPARTAMENTO DE ADMINISTRAÇÃO E PLANEJAMENTO

04.122.0004.2012 MANUTENÇÃO DO DEPARTAMENTO DE ADMINISTRAÇÃO

Item	Histórico	Natureza	Conta	Fonte
01	Material de Consumo	3.3.90.30.00.00	01000	00.000

05. SECRETARIA MUNICIPAL DE SAÚDE

05.001 DEPARTAMENTO MUNICIPAL DE SAÚDE PÚBLICA

10.301.0005.2030 ATENÇÃO BÁSICA - FUNDO A FUNDO ESTADUAL

Item	Histórico	Natureza	Conta	Fonte
01	Material de Consumo	3.3.90.30.00.00	02430	01.494

**PAÇO MUNICIPAL JOSÉ GALDINO PEREIRA****Barra do Jacaré - Paraná**

CNPJ: 76.407.568/0001-93

Rua Rui Barbosa, 96 (Centro) – Telefax: (43) 3537-1212

CEP: 86.385-000 - E-mail: contabilidade@barradojacare.pr.gov.br

10.301.0005.2034 ATENÇÃO BÁSICA - FUNDO A FUNDO - FEDERAL

Item	Histórico	Natureza	Conta	Fonte
01	Material de Consumo	3.3.90.30.00.00	02710	00.494

10.301.0005.2037 ATIVIDADE SAÚDE - ATENÇÃO BÁSICA

Item	Histórico	Natureza	Conta	Fonte
01	Material de Consumo	3.3.90.30.00.00	02960	00.000
02	Material de Consumo	3.3.90.30.00.00	02970	00.303
03	Material de Consumo	3.3.90.30.00.00	02980	00.493

06. SECRETARIA MUNICIPAL DE ASSISTÊNCIA SOCIAL**06.001 DEPARTAMENTO DE ASSISTÊNCIA SOCIAL**

08.243.0006.6049 PROJETO CRIANÇA E ADOLESCENTE EM AÇÃO

Item	Histórico	Natureza	Conta	Fonte
01	Material de Consumo	3.3.90.30.00.00	03850	00.000

08.244.0006.2054 MANUTENÇÃO DO BEM ESTAR SOCIAL

Item	Histórico	Natureza	Conta	Fonte
01	Material de Consumo	3.3.90.30.00.00	04220	00.000

08.244.0006.2055 PROGRAMA IGD - BF - FR BLOCO DE FINANCIAMENTO - FR 940

Item	Histórico	Natureza	Conta	Fonte
01	Material de Consumo	3.3.90.30.00.00	04340	00.940

08.244.0006.2056 DISTRIBUIÇÃO DE MATERIAIS E SERVIÇOS GRATUITOS PARA POPULAÇÃO

Item	Histórico	Natureza	Conta	Fonte
01	Material, Bem ou Serviços para Distribuição Gratuita	3.3.90.32.00.00	04410	00.000

08.244.0006.2057 PROJETO ESTADUAL PPAS - FR 778

Item	Histórico	Natureza	Conta	Fonte
01	Material de Consumo	3.3.90.30.00.00	04450	00.778
02	Material, Bem ou Serviços para Distribuição Gratuita	3.3.90.32.00.00	04460	00.778

08.244.0006.2058 MANUTENÇÃO DO CENTRO DE REFERÊNCIA DE ASSIST. SOCIAL - SCFV

Item	Histórico	Natureza	Conta	Fonte
01	Material de Consumo	3.3.90.30.00.00	04580	00.000

08.244.0006.2059 BLOCO DE FINANCIAMENTO BLOCO PSB - FR. 934

Item	Histórico	Natureza	Conta	Fonte
01	Material de Consumo	3.3.90.30.00.00	04700	00.934



PAÇO MUNICIPAL JOSÉ GALDINO PEREIRA

Barra do Jacaré - Paraná

CNPJ: 76.407.568/0001-93

Rua Rui Barbosa, 96 (Centro) – Telefax: (43) 3537-1212

CEP: 86.385-000 - E-mail: contabilidade@barradojacare.pr.gov.br

07. SECRETARIA MUNICIPAL DE AGRICULTURA, PECUÁRIA E MEIO AMBIENTE

07.001 DEPARTAMENTO MUN DE AGRICULTURA E SERVIÇOS RURAIS

20.606.0007.2068 MANUTENÇÃO DO DEPARTAMENTO AGROPECUÁRIO

Item	Histórico	Natureza	Conta	Fonte
01	Material de Consumo	3.3.90.30.00.00	05150	00.000

08. SECRETARIA MUNICIPAL DE VIAÇÃO, OBRAS E SERVIÇOS PÚBLICOS

15.452.0009.2083 MANUTENÇÃO DO DEPARTAMENTO DE SERVIÇOS URBANOS

Item	Histórico	Natureza	Conta	Fonte
01	Material de Consumo	3.3.90.30.00.00	05870	00.000

08.002 DEPARTAMENTO DE VIAÇÃO E OBRAS

15.451.0009.2086 MANUTENÇÃO DO DEPARTAMENTO DE OBRAS PUBLICAS

Item	Histórico	Natureza	Conta	Fonte
01	Material de Consumo	3.3.90.30.00.00	06330	00.000

09. SECRETARIA MUNICIPAL DE EDUCAÇÃO

09.001 DEPARTAMENTO MUNICIPAL DE EDUCAÇÃO

12.361.0012.2100 MANUTENÇÃO ENSINO FUNDAMENTAL

Item	Histórico	Natureza	Conta	Fonte
01	Material de Consumo	3.3.90.30.00.00	06960	00.000
02	Material de Consumo	3.3.90.30.00.00	06970	00.103
03	Material de Consumo	3.3.90.30.00.00	06980	00.104

12.361.0012.2101 MANUTENÇÃO ESCOLA PIO XII

Item	Histórico	Natureza	Conta	Fonte
01	Material de Consumo	3.3.90.30.00.00	07200	00.000
02	Material de Consumo	3.3.90.30.00.00	07210	00.103
03	Material de Consumo	3.3.90.30.00.00	07220	00.104

12.361.0012.2104 MANUTENÇÃO DA SECRETARIA MUNICIPAL DE EDUCAÇÃO

Item	Histórico	Natureza	Conta	Fonte
01	Material de Consumo	3.3.90.30.00.00	07650	00.103

12.365.0012.2108 MANUTENÇÃO C.M.E.I

Item	Histórico	Natureza	Conta	Fonte
01	Material de Consumo	3.3.90.30.00.00	07970	00.000
02	Material de Consumo	3.3.90.30.00.00	07980	00.103
03	Material de Consumo	3.3.90.30.00.00	07990	00.104

10. SECRETARIA MUNICIPAL DE CULTURA E ESPORTE

10.001 DEPARTAMENTO DE CULTURA



PAÇO MUNICIPAL JOSÉ GALDINO PEREIRA

Barra do Jacaré - Paraná

CNPJ: 76.407.568/0001-93

Rua Rui Barbosa, 96 (Centro) – Telefax: (43) 3537-1212

CEP: 86.385-000 - E-mail: contabilidade@barradojacare.pr.gov.br

240

13.392.0013.2115 MANUTENÇÃO DA BIBLIOTECA MUNICIPAL

Item	Histórico	Natureza	Conta	Fonte
01	Material de Consumo	3.3.90.30.00.00	08570	00.000

10.002 DEPARTAMENTO DE ESPORTE

27.812.0013.2119 MANUTENÇÃO DE ESPAÇOS ESPORTIVOS

Item	Histórico	Natureza	Conta	Fonte
01	Material de Consumo	3.3.90.30.00.00	08800	00.000

27.812.0013.2120 MANUTENÇÃO DO GINÁSIO DE ESPORTES

Item	Histórico	Natureza	Conta	Fonte
01	Material de Consumo	3.3.90.30.00.00	08830	00.000

27.812.0013.2122 MANUTENÇÃO DAS ATIVIDADES ESPORTIVAS DO MUNICÍPIO

Item	Histórico	Natureza	Conta	Fonte
01	Material de Consumo	3.3.90.30.00.00	09000	00.000

Obs: Recursos Federais

Sem mais para o momento, e certo de que estamos atendendo o solicitado, nossos protestos de elevada estima e consideração.

Paço Municipal José Galdino Pereira, em 05 de março de 2024

LUCAS NASCIMENTO
Contador

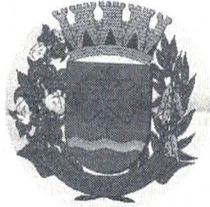

PAÇO MUNICIPAL JOSÉ GALDINO PEREIRA

Barra do Jacaré - Paraná

CNPJ: 76.407.568/0001-93

Rua Rui Barbosa, 96 (Centro) – Telefax: (43) 3537-1212

CEP: 86.385-000 - E-mail: pmbj@uol.com.br

EDITAL PREGÃO ELETRÔNICO Nº 18/2024 (Processo Administrativo n.º 28/2024)

O PREFEITO, do **MUNICÍPIO DE BARRA DO JACARÉ – ESTADO DO PARANÁ**, no uso de suas atribuições legais torna público, que realizará licitação, na modalidade PREGÃO, na forma ELETRÔNICA, cujo o critério de julgamento será o de menor preço, nos termos da Lei nº 14.133, de 2021, Decretos Municipais nº 1610/23, 1611/23, 1612/23, 1613/23, e demais legislação aplicável e, ainda, de acordo com as condições estabelecidas neste Edital.

RECEBIMENTO DAS PROPOSTAS: Das 08h30min do dia 12/04/2024 às 08h30min do dia 25/04/2024.
ABERTURA DAS PROPOSTAS: Das 08h31min do dia 25/04/2024 às 08h59min do dia 25/04/2024.
INÍCIO DA SESSÃO DE DISPUTA DE PREÇOS: Às 09h00min do dia 25/04/2024.

1. DO OBJETO

1.1. O objeto da presente licitação é o registro de preços para a AQUISIÇÃO DE PRODUTOS DE PANIFICAÇÃO E HORTIFRUTI, conforme condições, quantidades e exigências estabelecidas neste Edital e seus anexos.

1.2. A licitação será dividida em lote, conforme tabela constante do Termo de Referência, facultando-se ao licitante a participação em quantos itens forem de seu interesse.

2. DA PARTICIPAÇÃO NA LICITAÇÃO

2.1. A participação no presente Pregão Eletrônico se dará mediante realização sessão pública, por meio da **INTERNET**, mediante condições de segurança - criptografia e autenticação - em todas as suas fases através do **Sistema de Pregão Eletrônico da Bolsa de Licitações e Leilões do Brasil - BLL**, disponível no endereço eletrônico: <https://bllcompras.com/Home/Login>.

2.2. Os interessados deverão se inscrever previamente, realizando o devido credenciamento junto à **BLL - Bolsa de Licitações e Leilões do Brasil**; telefone: **(041) 3097-4600**; e-mail: contato@bll.org.br; até o horário fixado neste Edital para o início da apresentação das propostas; devendo apresentar toda a documentação exigida para o respectivo cadastramento/credenciamento; que deverá ser requerido acompanhado dos seguintes documentos:

- a) Cópia do Ato Constitutivo, Estatuto ou Contrato Social e seus aditivos em vigor, devidamente registrados na Junta Comercial ou Cartório do Serviço de Registro Civil e Títulos e Documentos, em se tratando de sociedade por ações, acompanhado da documentação de eleição de seus administradores;
 - 1) No caso da apresentação de alteração contratual consolidada, fica dispensada a apresentação das alterações anteriores à consolidação.
 - 2) Tal exigência se faz necessária tendo em vista a obrigatoriedade de se cadastrar todas as empresas participantes do certame, para fins de repasse de informações obrigatórias ao Tribunal de Contas do Estado;

242
0

3) O Acesso a tais documentos, por parte deste Município, se dará somente na fase de habilitação do certame.

b) Demais documentos exigíveis pela BLL – Bolsa de Licitações e Leilões do Brasil.

2.3. O acesso do operador ao Pregão Eletrônico, para efeito de encaminhamento de proposta de preço e lances sucessivos de preços, em nome do licitante, somente se dará mediante prévia definição de senha privativa.

2.4. O licitante responsabiliza-se exclusiva e formalmente pelas transações efetuadas em seu nome, assume como firmes e verdadeiras suas propostas e seus lances, inclusive os atos praticados diretamente ou por seu representante, excluída a responsabilidade do provedor do sistema ou do órgão ou entidade promotora da licitação por eventuais danos decorrentes de uso indevido das credenciais de acesso, ainda que por terceiros.

2.5. O credenciamento do fornecedor e de seu representante legal junto ao sistema eletrônico implica a responsabilidade legal pelos atos praticados e a presunção de capacidade técnica para realização das transações inerentes ao Pregão Eletrônico.

2.6. Caberá ao fornecedor acompanhar as operações no sistema eletrônico durante a sessão pública do Pregão Eletrônico, ficando responsável pelo ônus decorrente da perda de negócios diante da inobservância de quaisquer mensagens emitidas pelo sistema ou da desconexão do seu representante.

2.7. É de responsabilidade de o cadastrado conferir a exatidão dos seus dados cadastrais nos Sistemas relacionados no item anterior e mantê-los atualizados junto aos órgãos responsáveis pela informação, devendo proceder, imediatamente, à correção ou à alteração dos registros tão logo identifique incorreção ou aqueles se tornem desatualizados.

2.7.1. A não observância do disposto no item anterior poderá ensejar desclassificação no momento da habilitação.

2.8. O custo de operacionalização e uso do sistema ficará a cargo do licitante que pagará à Bolsa de Licitações e Leilões do Brasil, provedora do sistema eletrônico, o equivalente aos custos pela utilização dos recursos de tecnologia da informação, consoante tabela fornecida emitida pela entidade.

2.9. Para os lotes 001 ao 032 a participação é exclusiva para microempresas e empresas de pequeno porte, nos termos do art. 48 da Lei Complementar nº 123, de 14 de dezembro de 2006.

1.1. Será concedido tratamento favorecido para as microempresas e empresas de pequeno porte, para as sociedades cooperativas mencionadas no artigo 16 da Lei nº 14.133, de 2021, para o agricultor familiar, o produtor rural pessoa física e para o microempreendedor individual - MEI, nos limites previstos da Lei Complementar nº 123, de 2006.

1.2. Não poderão disputar esta licitação:

1.2.1. aquele que não atenda às condições deste Edital e seu(s) anexo(s);

1.2.2. autor do anteprojeto, do projeto básico ou do projeto executivo, pessoa física ou jurídica, quando a licitação versar sobre serviços ou fornecimento de bens a ele relacionados;

1.2.3. empresa, isoladamente ou em consórcio, responsável pela elaboração do projeto básico ou do projeto executivo, ou empresa da qual o autor do projeto seja dirigente, gerente, controlador, acionista ou detentor de mais de 5% (cinco por cento) do capital com direito a voto, responsável técnico ou subcontratado, quando a licitação versar sobre serviços ou fornecimento de bens a ela necessários;

1.2.4. pessoa física ou jurídica que se encontre, ao tempo da licitação, impossibilitada de participar da licitação em decorrência de sanção que lhe foi imposta;

1.2.5. aquele que mantenha vínculo de natureza técnica, comercial, econômica, financeira, trabalhista ou civil com dirigente do órgão ou entidade contratante ou com agente público que desempenhe função na licitação ou atue na fiscalização ou na gestão do contrato, ou que deles seja cônjuge, companheiro ou parente em linha reta, colateral ou por afinidade, até o terceiro grau;

1.2.6. empresas controladoras, controladas ou coligadas, nos termos da Lei nº 6.404, de

243/9

15 de dezembro de 1976, concorrendo entre si;

1.2.7. pessoa física ou jurídica que, nos 5 (cinco) anos anteriores à divulgação do edital, tenha sido condenada judicialmente, com trânsito em julgado, por exploração de trabalho infantil, por submissão de trabalhadores a condições análogas às de escravo ou por contratação de adolescentes nos casos vedados pela legislação trabalhista;

1.2.8. agente público do órgão ou entidade licitante;

1.2.9. pessoas jurídicas reunidas em consórcio;

1.2.10. Organizações da Sociedade Civil de Interesse Público - OSCIP, atuando nessa condição;

1.2.11. Não poderá participar, direta ou indiretamente, da licitação ou da execução do contrato agente público do órgão ou entidade contratante, devendo ser observadas as situações que possam configurar conflito de interesses no exercício ou após o exercício do cargo ou emprego, nos termos da legislação que disciplina a matéria, conforme § 1º do art. 9º da Lei n.º 14.133, de 2021.

1.3. O impedimento de que trata o item 2.11.4 será também aplicado ao licitante que atue em substituição a outra pessoa, física ou jurídica, com o intuito de burlar a efetividade da sanção a ela aplicada, inclusive a sua controladora, controlada ou coligada, desde que devidamente comprovado o ilícito ou a utilização fraudulenta da personalidade jurídica do licitante.

1.4. A critério da Administração e exclusivamente a seu serviço, o autor dos projetos e a empresa a que se referem os itens 2.11.2 e 2.11.3 poderão participar no apoio das atividades de planejamento da contratação, de execução da licitação ou de gestão do contrato, desde que sob supervisão exclusiva de agentes públicos do órgão ou entidade.

1.5. Equiparam-se aos autores do projeto as empresas integrantes do mesmo grupo econômico.

1.6. O disposto nos itens 2.11.2 e 2.11.3 não impede a licitação ou a contratação de serviço que inclua como encargo do contratado a elaboração do projeto básico e do projeto executivo, nas contratações integradas, e do projeto executivo, nos demais regimes de execução.

1.7. Em licitações e contratações realizadas no âmbito de projetos e programas parcialmente financiados por agência oficial de cooperação estrangeira ou por organismo financeiro internacional com recursos do financiamento ou da contrapartida nacional, não poderá participar pessoa física ou jurídica que integre o rol de pessoas sancionadas por essas entidades ou que seja declarada inidônea nos termos da Lei nº 14.133/2021.

1.8. A vedação de que trata o item 2.11.8 estende-se a terceiro que auxilie a condução da contratação na qualidade de integrante de equipe de apoio, profissional especializado ou funcionário ou representante de empresa que preste assessoria técnica.

2. DA APRESENTAÇÃO DA PROPOSTA E DOS DOCUMENTOS DE HABILITAÇÃO

2.1. Na presente licitação, a fase de habilitação sucederá as fases de apresentação de propostas e lances e de julgamento.

2.2. Os licitantes encaminharão, exclusivamente por meio do sistema eletrônico, a proposta com o preço ou o percentual de desconto, conforme o critério de julgamento adotado neste Edital, até a data e o horário estabelecidos para abertura da sessão pública.

2.3. **No cadastramento da proposta inicial, o fornecedor deverá apresentar junto à plataforma do sistema eletrônico, sob pena de desclassificação, às seguintes declarações:**

2.3.1. que inexistem fatos impeditivos para sua habilitação no certame, ciente da obrigatoriedade de declarar ocorrências posteriores;

2.3.2. que está ciente e concorda com as condições contidas no edital e seus anexos, bem como de que a proposta apresentada compreende a integralidade dos custos para atendimento dos direitos trabalhistas assegurados na Constituição Federal, nas leis trabalhistas, nas normas infralegais, nas convenções coletivas de trabalho e nos termos de ajustamento de conduta vigentes na data de sua entrega em definitivo.

2.3.3. que não emprega menor de 18 anos em trabalho noturno, perigoso ou insalubre

249

e não emprega menor de 16 anos, salvo menor, a partir de 14 anos, na condição de aprendiz, nos termos do artigo 7º, XXXIII, da Constituição;

2.3.4. que não possui, em sua cadeia produtiva, empregados executando trabalho degradante ou forçado, observando o disposto nos incisos III e IV do art. 1º e no inciso III do art. 5º da Constituição Federal;

2.3.5. que cumpre as exigências de reserva de cargos para pessoa com deficiência e para reabilitado da Previdência Social, previstas em lei e em outras normas específicas;

2.3.6. que cumpre os requisitos estabelecidos no artigo 3º da Lei Complementar nº 123, de 2006, estando apto a usufruir do tratamento favorecido estabelecido em seus arts. 42 a 49;

2.3.7. que assume a responsabilidade pelas transações que forem efetuadas no sistema, assumindo como firmes e verdadeiras.

2.3.8. que atesta o atendimento à política pública ambiental de licitação sustentável, em especial que se responsabiliza integralmente com a logística reversa dos produtos, embalagens e serviços pós-consumo no limite da proporção que fornecerem ao poder público, assumindo a responsabilidade pela destinação final, ambientalmente adequada.

2.4. O atendimento ao subitem 3.3 poderá ser através da apresentação de **Declaração Unificada**, junto à plataforma do sistema eletrônico, no momento da inserção da proposta de preço inicial, conforme modelo constante do anexo III deste edital.

2.5. O licitante organizado em cooperativa deverá declarar, ainda, que cumpre os requisitos estabelecidos no artigo 16 da Lei nº 14.133, de 2021.

2.6. O fornecedor enquadrado como microempresa, empresa de pequeno porte ou sociedade cooperativa deverá declarar, ainda, em campo próprio do sistema eletrônico, que cumpre os requisitos estabelecidos no artigo 3º da Lei Complementar nº 123, de 2006, estando apto a usufruir do tratamento favorecido estabelecido em seus arts. 42 a 49, observado o disposto nos §§ 1º ao 3º do art. 4º, da Lei n.º 14.133, de 2021.

2.6.1. no item exclusivo para participação de microempresas e empresas de pequeno porte, a assinalação do campo "não" impedirá o prosseguimento no certame, para aquele item;

2.6.2. nos itens em que a participação não for exclusiva para microempresas e empresas de pequeno porte, a assinalação do campo "não" apenas produzirá o efeito de o licitante não ter direito ao tratamento favorecido previsto na Lei Complementar nº 123, de 2006, mesmo que microempresa, empresa de pequeno porte ou sociedade cooperativa.

2.7. A falsidade das declarações de que trata os itens 3.3 ou 3.6 sujeitará o licitante às sanções previstas na Lei nº 14.133, de 2021, e neste Edital.

2.8. Os licitantes poderão retirar ou substituir a proposta ou, na hipótese de a fase de habilitação anteceder as fases de apresentação de propostas e lances e de julgamento, os documentos de habilitação anteriormente inseridos no sistema, até a abertura da sessão pública.

2.9. Não haverá ordem de classificação na etapa de apresentação da proposta e dos documentos de habilitação pelo licitante, o que ocorrerá somente após os procedimentos de abertura da sessão pública e da fase de envio de lances.

2.10. Serão disponibilizados para acesso público os documentos que compõem a proposta dos licitantes convocados para apresentação de propostas, após a fase de envio de lances.

2.11. Desde que disponibilizada a funcionalidade no sistema, o licitante poderá parametrizar o seu valor final mínimo ou o seu percentual de desconto máximo quando do cadastramento da proposta e obedecerá às seguintes regras:

2.11.1. a aplicação do intervalo mínimo de diferença de valores ou de percentuais entre os lances, que incidirá tanto em relação aos lances intermediários quanto em relação ao lance que cobrir a melhor oferta; e

2.11.2. os lances serão de envio automático pelo sistema, respeitado o valor final mínimo estabelecido eo intervalo de que trata o subitem acima.

2.12. O valor final mínimo ou o percentual de desconto final máximo parametrizado no sistema poderá ser alterado pelo fornecedor durante a fase de disputa, sendo vedado:

245 R

2.12.1. valor superior a lance já registrado pelo fornecedor no sistema, quando adotado o critério de julgamento por menor preço; e

2.12.2. percentual de desconto inferior a lance já registrado pelo fornecedor no sistema, quando adotado o critério de julgamento por maior desconto.

2.13. O valor final mínimo ou o percentual de desconto final máximo parametrizado na forma do item possuirá caráter sigiloso para os demais fornecedores e para o órgão ou entidade promotora da licitação, podendo ser disponibilizado estrita e permanentemente aos órgãos de controle externo e interno.

2.14. Caberá ao licitante interessado em participar da licitação acompanhar as operações no sistema eletrônico durante o processo licitatório e se responsabilizar pelo ônus decorrente da perda de negócios diante da inobservância de mensagens emitidas pela Administração ou de sua desconexão.

2.15. O licitante deverá comunicar imediatamente ao provedor do sistema qualquer acontecimento que possa comprometer o sigilo ou a segurança, para imediato bloqueio de acesso.

3. DO PREENCHIMENTO DA PROPOSTA

3.1. O licitante deverá enviar sua proposta mediante o preenchimento, no sistema eletrônico, dos seguintes campos:

3.1.1. valor unitário e total do item;

3.1.2. Marca;

3.2. Todas as especificações do objeto contidas na proposta vinculam o licitante.

3.3. Nos valores propostos estarão inclusos todos os custos operacionais, encargos previdenciários, trabalhistas, tributários, comerciais e quaisquer outros que incidam direta ou indiretamente na execução do objeto.

3.4. Os preços ofertados, tanto na proposta inicial, quanto na etapa de lances, serão de exclusiva responsabilidade do licitante, não lhe assistindo o direito de pleitear qualquer alteração, sob alegação de erro, omissão ou qualquer outro pretexto.

3.5. Se o regime tributário da empresa implicar o recolhimento de tributos em percentuais variáveis, a cotação adequada será a que corresponde à média dos efetivos recolhimentos da empresa nos últimos doze meses.

3.6. Independentemente do percentual de tributo inserido na planilha, no pagamento serão retidos na fonte os percentuais estabelecidos na legislação vigente.

3.7. A apresentação das propostas implica obrigatoriedade do cumprimento das disposições nelas contidas, em conformidade com o que dispõe o Termo de Referência, assumindo o proponente o compromisso de executar o objeto licitado nos seus termos, bem como de fornecer os materiais, equipamentos, ferramentas e utensílios necessários, em quantidades e qualidades adequadas à perfeita execução contratual, promovendo, quando requerido, sua substituição.

3.8. O prazo de validade da proposta não será inferior a **60 (sessenta)** dias, a contar da data de sua apresentação.

3.9. Os licitantes devem respeitar os preços máximos estabelecidos nas normas de regência de contratações públicas federais, quando participarem de licitações públicas;

3.9.1. Caso o critério de julgamento seja o de maior desconto, o preço já decorrente da aplicação do desconto ofertado deverá respeitar os preços máximos previstos no item 4.9.

3.10. O descumprimento das regras supramencionadas pela Administração por parte dos contratados pode ensejar a responsabilização pelo Tribunal de Contas do Estado e, após o devido processo legal, gerar as seguintes consequências: assinatura de prazo para a adoção das medidas necessárias ao exato cumprimento dalei, nos termos do art. 71, inciso IX, da Constituição; ou condenação dos agentes públicos responsáveis e da empresa contratada ao pagamento dos prejuízos ao erário, caso verificada a ocorrência de superfaturamento por sobrepreço na execução do contrato.

246

4. DA ABERTURA DA SESSÃO, CLASSIFICAÇÃO DAS PROPOSTAS E FORMULAÇÃO DE LANCES

4.1. A abertura da presente licitação dar-se-á automaticamente em sessão pública, por meio de sistema eletrônico, na data, horário e local indicados neste Edital.

4.2. Os licitantes poderão retirar ou substituir a proposta ou os documentos de habilitação, quando foro caso, anteriormente inseridos no sistema, até a abertura da sessão pública.

4.2.1. Será desclassificada a proposta que identifique o licitante.

4.2.2. A desclassificação será sempre fundamentada e registrada no sistema, com acompanhamento em tempo real por todos os participantes.

4.2.3. A não desclassificação da proposta não impede o seu julgamento definitivo em sentido contrário, levado a efeito na fase de aceitação.

4.3. O sistema ordenará automaticamente as propostas classificadas, sendo que somente estas participarão da fase de lances.

4.4. O sistema disponibilizará campo próprio para troca de mensagens entre o Pregoeiro e os licitantes.

4.5. Iniciada a etapa competitiva, os licitantes deverão encaminhar lances exclusivamente por meio de sistema eletrônico, sendo imediatamente informados do seu recebimento e do valor consignado no registro.

4.6. O lance deverá ser ofertado pelo valor unitário do item.

4.7. Os licitantes poderão oferecer lances sucessivos, observando o horário fixado para abertura da sessão e as regras estabelecidas no Edital.

4.8. O licitante somente poderá oferecer lance de valor inferior ao último por ele ofertado e registrado pelo sistema.

4.9. Será adotado para o envio de lances no pregão eletrônico o modo de disputa “aberto”, em que os licitantes apresentarão lances públicos e sucessivos, com prorrogações.

4.9.1. A etapa de lances da sessão pública terá duração de **dez minutos** e, após isso, será prorrogada automaticamente pelo sistema quando houver lance ofertado nos últimos dois minutos do período de duração da sessão pública.

4.9.2. A prorrogação automática da etapa de lances, de que trata o subitem anterior, será de dois minutos e ocorrerá sucessivamente sempre que houver lances enviados nesse período de prorrogação, inclusive no caso de lances intermediários.

4.9.3. Não havendo novos lances na forma estabelecida nos itens anteriores, a sessão pública encerrar-se-á automaticamente, e o sistema ordenará e divulgará os lances conforme a ordem final de classificação.

4.9.4. Definida a melhor proposta, se a diferença em relação à proposta classificada em segundo lugar for de pelo menos 5% (cinco por cento), o pregoeiro, auxiliado pela equipe de apoio, poderá admitir o reinício da disputa aberta.

4.9.5. Após o reinício previsto no item supra, os licitantes serão convocados para apresentar lances intermediários.

4.9.6. Após o término dos prazos estabelecidos nos subitens anteriores, o sistema ordenará e divulgará os lances segundo a ordem crescente de valores.

4.9.7. Não serão aceitos dois ou mais lances de mesmo valor, prevalecendo aquele que for recebido e registrado em primeiro lugar.

4.10. Durante o transcurso da sessão pública, os licitantes serão informados, em tempo real, do valor do menor lance registrado, vedada a identificação do licitante.

4.11. No caso de desconexão com o Pregoeiro, no decorrer da etapa competitiva do Pregão, o sistema eletrônico poderá permanecer acessível aos licitantes para a recepção dos lances.

4.12. Quando a desconexão do sistema eletrônico para o pregoeiro persistir por tempo superior a dez minutos, a sessão pública será suspensa e reiniciada somente depois de decorridas vinte e quatro horas da comunicação do fato pelo Pregoeiro aos participantes, no sítio eletrônico utilizado para divulgação.

4.13. O Critério de julgamento adotado será o **MENOR PREÇO**, conforme definido neste Edital e seus anexos;

4.14. Caso o licitante não apresente lances, concorrerá com o valor de sua proposta.

4.15. Em relação a itens não exclusivos para participação de microempresas e empresas de pequeno porte, uma vez encerrada a etapa de lances, será efetivada a verificação automática, junto à Receita Federal, do porte da entidade empresarial. O sistema identificará em coluna própria as microempresas e empresas de pequeno porte participantes, procedendo à comparação com os valores da primeira colocada, se esta for empresa de maior porte, assim como das demais classificadas, para o fim de aplicar-se o disposto nos arts. 44 e 45 da Lei Complementar nº 123, de 2006, regulamentada pelo Decreto nº 8.538, de 2015.

4.15.1. Nessas condições, as propostas de microempresas e empresas de pequeno porte que se encontrarem na faixa de até 5% (cinco por cento) acima da melhor proposta ou melhor lance serão consideradas empatadas com a primeira colocada.

4.15.2. A melhor classificada nos termos do subitem anterior terá o direito de encaminhar uma última oferta para desempate, obrigatoriamente em valor inferior ao da primeira colocada, no prazo de 5 (cinco) minutos controlados pelo sistema, contados após a comunicação automática para tanto.

4.15.3. Caso a microempresa ou a empresa de pequeno porte melhor classificada desista ou não se manifeste no prazo estabelecido, serão convocadas as demais licitantes microempresa e empresa de pequeno porte que se encontrem naquele intervalo de 5% (cinco por cento), na ordem de classificação, para o exercício do mesmo direito, no prazo estabelecido no subitem anterior.

4.15.4. No caso de equivalência dos valores apresentados pelas microempresas e empresas de pequeno porte que se encontrem nos intervalos estabelecidos nos subitens anteriores, será realizado sorteio entre elas para que se identifique aquela que primeiro poderá apresentar melhor oferta.

4.15.5. Havendo eventual empate entre propostas ou lances, o critério de desempate será aquele previsto no art. 60 da Lei nº 14.133, de 2021, nesta ordem:

4.15.5.1. disputa final, hipótese em que os licitantes empatados poderão apresentar nova proposta em ato contínuo à classificação;

4.15.5.2. avaliação do desempenho contratual prévio dos licitantes, para a qual deverão preferencialmente ser utilizados registros cadastrais para efeito de atesto de cumprimento de obrigações previstos nesta Lei;

4.15.5.3. desenvolvimento pelo licitante de ações de equidade entre homens e mulheres no ambiente de trabalho, conforme regulamento;

4.15.5.4. desenvolvimento pelo licitante de programa de integridade, conforme orientações dos órgãos de controle.

4.15.6. Persistindo o empate, será assegurada preferência, sucessivamente, aos bens e serviços produzidos ou prestados por:

4.15.6.1. empresas estabelecidas no território do Estado do Paraná;

4.15.6.2. empresas brasileiras;

4.15.6.3. empresas que invistam em pesquisa e no desenvolvimento de tecnologia no País;

4.15.6.4. empresas que comprovem a prática de mitigação, nos termos da Lei nº 12.187, de 29 de dezembro de 2009.

4.16. Encerrada a etapa de envio de lances da sessão pública, na hipótese da proposta do primeiro colocado permanecer acima do preço máximo ou inferior ao desconto definido para a contratação, o pregoeiro poderá negociar condições mais vantajosas, após definido o resultado do

248

juízo.

4.16.1. A negociação poderá ser feita com os demais licitantes, segundo a ordem de classificação inicialmente estabelecida, quando o primeiro colocado, mesmo após a negociação, for desclassificado em razão de sua proposta permanecer acima do preço máximo definido pela Administração.

4.16.2. A negociação será realizada por meio do sistema, podendo ser acompanhada pelos demais licitantes.

4.16.3. O resultado da negociação será divulgado a todos os licitantes e anexado aos autos do processo

licitatório

4.16.4. O pregoeiro solicitará ao licitante mais bem classificado que, no prazo de 2 (duas) horas, envie a proposta adequada ao último lance ofertado após a negociação realizada, acompanhada, se for o caso, dos documentos complementares, quando necessários à confirmação daqueles exigidos neste Edital e já apresentados.

4.16.5. É facultado ao pregoeiro prorrogar o prazo estabelecido, a partir de solicitação fundamentada feita no chat pelo licitante, antes de findo o prazo.

4.17. Após a negociação do preço, o Pregoeiro iniciará a fase de aceitação e julgamento da proposta.

5. DA FASE DE JULGAMENTO

5.1. Encerrada a etapa de negociação, o pregoeiro verificará se o licitante provisoriamente classifica- do em primeiro lugar atende às condições de participação no certame, conforme previsto no art. 14 da Lei nº 14.133/2021, legislação correlata e no item 2.11 do edital, especialmente quanto à existência de sanção que impeça a participação no certame ou a futura contratação, mediante a consulta aos seguintes cadastros:

a) Cadastros de impedidos e inidôneos mantidos pelo Tribunal de Contas do Estado de onde tiver sede o particular, e cadastro de fornecedores sancionados deste Município;

b) Cadastro Nacional de Empresas Inidôneas e Suspensas - CEIS, mantido pela Controladoria-Geral da União (<https://www.portaltransparencia.gov.br/sancoes/ceis>); e

c) Cadastro Nacional de Empresas Punidas – CNEP, mantido pela Controladoria-Geral da União (<https://www.portaltransparencia.gov.br/sancoes/cnep>).

5.2. A consulta aos cadastros será realizada em nome da empresa licitante e também de seu sócio majoritário, por força da vedação de que trata o artigo 12 da Lei nº 8.429, de 1992.

5.3. Caso conste na Consulta de Situação do licitante a existência de Ocorrências Impeditivas Indiretas, o Pregoeiro diligenciará para verificar se houve fraude por parte das empresas apontadas no Relatório de Ocorrências Impeditivas Indiretas. (IN nº 3/2018, art. 29, caput)

5.3.1. A tentativa de burla será verificada por meio dos vínculos societários, linhas de fornecimento similares, dentre outros. (IN nº 3/2018, art. 29, §1º).

5.3.2. O licitante será convocado para manifestação previamente a uma eventual desclassificação. (IN nº 3/2018, art. 29, §2º).

5.3.3. Constatada a existência de sanção, o licitante será reputado inabilitado, por falta de condição de participação.

5.4. Caso atendidas as condições de participação, será iniciado o procedimento de habilitação.

5.5. Caso o licitante provisoriamente classificado em primeiro lugar tenha se utilizado de algum tratamento favorecido às ME/EPPs, o pregoeiro verificará se faz jus ao benefício, em conformidade com os itens 2.9.1 e 3.6 deste edital.